



Prefeitura Municipal de Olinda Secretaria de Saúde

# Relatório Detalhado Quadrimestral

2º Quadrimestre (Parcial) 2020

**LUPÉRCIO CARLOS DO NASCIMENTO**  
PREFEITO

**MÁRCIO ANTONY DOMINGOS BOTELHO**  
VICE - PREFEITO

**LUCIANA LOPES DE MELLO DO RÊGO BARROS**  
SECRETÁRIA DE SAÚDE

**EMÍLIA CARDOSO GONZALEZ BOTELHO**  
SECRETÁRIA EXECUTIVA DE ATENÇÃO E VIGILÂNCIA EM SAÚDE

**RENATA GALDINO CABRAL**  
SECRETÁRIA EXECUTIVA DE GESTÃO E PLANEJAMENTO EM SAÚDE

**CINTIA RUAS**  
DIRETORIA DE ATENÇÃO BÁSICA

**ALICE MELO**  
DIRETORIA DE ATENÇÃO ESPECIALIZADA

**BRUNO LOBO**  
DIRETORIA DA REDE DE URGÊNCIA E EMERGÊNCIA

**MARLENE SOUTO**  
DIRETORIA DE PLANEJAMENTO EM SAÚDE

**ANA VIRGÍNIA MATTOS**  
DIRETORIA DE VIGILÂNCIA EM SAÚDE

**NIELMA MARIA**  
DIRETORIA DE REGULIZAÇÃO

**EVELINE ARAGÃO**  
DIRETORIA ADMINISTRATIVA E FINANCEIRA

**CONCEIÇÃO FERREIRA**  
DIRETORIA DE ENGENHARIA E APOIO LOGÍSTICO

**SECRETARIA MUNICIPAL DE SAÚDE DE OLINDA**

Assessoria de Imprensa | **Pedro Moraes**

Assessoria Jurídica | **Ranulfo Gambôa, Germana Guimarães e Julianna Santana**

Auditoria e Controladoria | **Carlos Rodrigues**

Ouvedoria | **Josenea Escobar**

Diretoria de Engenharia e Logística | **Conceição Ferreira**

Diretoria de Logística | **Pedro Henrique Santos**

Departamento de Manutenção | **Rinaldo Peixoto**

Diretoria de Atenção Básica:

Apoio Institucional | **Andrea Leal**

Coordenadores de Macrorregionais | **Andrea Justino e Bruna Souza**

Coordenação Consultório de Rua | **Mário Costa**

Coordenação do NASF | **Marcela Cunha**

Coordenação Programa Saúde na Escola - PSE | **Suzana Ribeiro**

Consultório na Rua | **Mário Costa**

Coordenação Hanseniose e Tuberculose | **Deisiane Karla**

Departamento do PNI | **Roberta Alcântara**

Gerência de Políticas Estratégicas:

Coordenação Saúde da Mulher | **Kaline Moreira**

Coordenação Saúde da Criança e Adolescente | **Elaine Azevedo**

Coordenação de Nutrição | **Thayane Lima**

Coordenação Saúde do Homem |

Coordenação Saúde do Idoso | **Jairo Santos**

Coordenação de Promoção em Saúde | **Izabelle Amaral**

Coordenação de Tabagismo | **Cintia Mota**

Coordenação de Saúde Mental | **Cintia Mota**

Coordenação de Atenção à Pessoa com Deficiência e População Negra |

Coordenação Saúde Bucal | **Caroline Cavaleanti**

Coordenação IST/AIDS | **Rebecka Barbosa**

Coordenação da Central de Abastecimento Farmacêutico (CAF) | **Alamirne Gomes**

Diretoria de Vigilância em Saúde:

Departamento de Vigilância Epidemiológica | **Priscila Machado**

Departamento de Vigilância Sanitária | **Gina Cristina Freitas Farias**

Departamento de Vigilância Ambiental | **José Neto**

Coordenação Saúde do Trabalhador | **Admilson Ramos**

Diretoria de Planejamento em Saúde:

Divisão de Planejamento e Orçamento | **Marinalva Ferreira**

Departamento de Educação Permanente | **Rozangela Chaves**

Diretoria de Regulação | **Nielma Maria**

Diretoria Administrativa e Financeira:

Departamento Financeiro | **Joselma Carvalho**

Diretoria de Gestão de Pessoas | **Milena Santos**

## SUMÁRIO

<b>APRESENTAÇÃO .....</b>	<b>5</b>
<b>DADOS DE IDENTIFICAÇÃO.....</b>	<b>6</b>
<b>1. MONTANTE E FONTE DE RECURSO APLICADO NO PERÍODO.....</b>	<b>7</b>
<b>2. AUDITORIAS REALIZADAS OU EM FASE DE EXECUÇÃO NO PERÍODO .....</b>	<b>9</b>
<b>3. OFERTA E PRODUÇÃO DE SERVIÇOS PÚBLICOS NA REDE ASSISTENCIAL PRÓPRIA, CONTRATADA E CONVENIADA.....</b>	<b>10</b>
3.1 Relatório de estabelecimento da Rede Própria e da Rede Conveniada (prestadores).....	10
3.2 Relatórios de produção SIA e SIH.....	11
<b>4. INDICADORES DE SAÚDE .....</b>	<b>16</b>

## APRESENTAÇÃO

Considerando o artigo nº 36 da Lei Complementar nº 141, de 13 de Janeiro de 2012, e a Resolução nº 459, de 10 de Outubro de 2012, do Conselho Nacional de Saúde, o presente documento tem por objetivo apresentar Relatório Detalhado referente ao 2º Quadrimestre de 2020 (maio a agosto) da Secretaria de Saúde de Olinda.

O Relatório Detalhado Quadrimestral é um instrumento de acompanhamento da gestão da saúde, onde serão dispostos:

- Montante e fonte dos recursos aplicados no período;
- Auditorias realizadas ou em fase de execução no período, suas recomendações e deliberações;
- Oferta e produção de serviços públicos na rede assistencial própria, contratada e conveniada;
- Indicadores de Saúde.

Este Relatório encontra-se subdividido em cinco partes:

- A primeira parte apresenta a identificação do município;
- A segunda parte demonstra a prestação de contas informado ao Sistema de Orçamento Público em Saúde SIOPS pelo Relatório Resumido da Execução Orçamentária - RREO e Indicadores Financeiros;
- A terceira parte informa as auditorias realizadas ou em fase de execução no quadrimestre de maio a agosto de 2020;
- A quarta parte refere-se à produção da rede assistencial própria e conveniada, dependente dos Sistemas de Informações em Saúde que não são necessariamente atualizados mensalmente, no período de maio a agosto de 2020;
- A quinta parte traz uma análise dos principais indicadores de saúde, passíveis de monitoramento quadrimestral, sendo também informações parciais, salientado que se trata de indicadores do pacto interfederativo 2017 - 2021.

O presente documento constitui-se num importante instrumento para conhecimento e avaliação da gestão da Secretaria Municipal de Saúde de Olinda.

## **DADOS DE IDENTIFICAÇÃO**

### **IDENTIFICAÇÃO**

UF: PE

Município: Olinda

Quadrimestre a que se refere o relatório: 2º quadrimestre - maio a agosto de 2020.

### **SECRETARIA DE SAÚDE**

Razão Social da Secretaria de Saúde: Fundo Municipal de Saude de Olinda

CNPJ: 09.131.029/0001-87

Endereço da Secretaria de Saúde: Rua do Sol, nº 311, Carmo, Olinda - PE.

CEP: 53120-010

Telefone/Fax: (81) 3305-1104

E-mail: gabinetesaudeolinda@gmail.com

Site da Prefeitura de Olinda: [www.olinda.pe.gov.br](http://www.olinda.pe.gov.br)

### **SECRETÁRIA DE SAÚDE**

Nome: Luciana Lopes de Mello do Rêgo Barros

Data de Posse: 13 de Janeiro de 2020

### **PLANO MUNICIPAL DE SAÚDE**

A Secretaria de Saúde tem Plano de Saúde:  Sim  Não

Período a que se refere o Plano de Saúde: 2018 - 2021

Status:  Aprovado  Em Análise

Aprovação no Conselho de Saúde: Resolução nº 67/2017 do Conselho Municipal de Saúde de Olinda de 09 de Novembro de 2017.

## 1. MONTANTE E FONTE DE RECURSO APLICADO NO PERÍODO.

### 1.1 - Gasto com Saúde no 2º Quadrimestre 2020 (Elemento de Despesa).

DESPESAS (POR ELEMENTO DE DESPESA)	VALORES R\$
Despesa com Pessoal e Encargos - 3.1.90.00	R\$ 43.196.306,20
Despesas com Custeio - 3.3.90.00	R\$ 57.283.826,94
Despesas com Investimentos - 4.4.90.00	R\$ 1.086.063,18
<b>Total de Despesas com Ações e Serviços de Saúde</b>	<b>R\$ 101.566.196,32</b>

Fonte: SIOPS

### 1.2 - Gasto com Saúde Executadas com Recursos Próprios e Transferência de Outros Entes (Por Subfunção).

DESPESAS TOTAIS COM SAÚDE - POR SUBFUNÇÃO	VALORES R\$
301 - Atenção Básica	R\$ 21.111.882,91
302 - Média e Alta Complexidade	R\$ 32.479.691,83
303 - Assistência Farmacêutica Básica	R\$ 2.396.247,31
304 - Vigilância em Saúde	R\$ 4.891.883,06
Outras Sub Funções	R\$ 40.686.491,21
<b>Total</b>	<b>R\$ 101.566.196,32</b>

Fonte: SIOPS

### 1.3 - Gasto Com Saúde no 2º Quadrimestre 2020 (Por Fonte de Recurso).

DESPESAS POR FONTE DE RECURSO	VALORES R\$
Fundo Nacional de Saúde - Não Computadas no Cálculo do Mínimo	R\$ 58.909.529,34
Município de Olinda - Computadas para Cálculo do Mínimo	R\$ 42.656.666,98
<b>Total</b>	<b>R\$ 101.566.196,32</b>

Fonte: SIOPS

### 1.4 - Cálculo do Gasto Mínimo em ASPS no 2º Quadrimestre 2020.

RECEITAS DE IMPOSTOS E TRANSFERÊNCIAS CONSTITUCIONAIS LEGAIS	VALORES R\$
Impostos (ITR, ISS, IPTAU ETC.)	R\$ 81.965.494,98
Transferência da União e do Estado (FPM, ICMS e IPVA)	R\$ 172.214.891,44
<b>Total de Receita e Impostos e Transferências</b>	<b>R\$ 254.180.386,42</b>

Fonte: SIOPS

<b>Total de Receita de Impostos e Transferências Constitucionais R\$</b>	<b>R\$ 254.180.386,42</b>
<b>Total de Despesas com Recursos de Impostos R\$</b>	<b>R\$ 42.656.666,98</b>

Percentual Aplicado em ASPS - até 2º Quadrimestre de 2020	<b>16,78%</b>
-----------------------------------------------------------	---------------

Límite cumprido até o 2º Quadrimestre (maio a agosto)	R\$ 4.529.609,02
-------------------------------------------------------	------------------

**Análises e Considerações:**

A arrecadação deste 2º quadrimestre de 2020 de receita, impostos e transferências foi de R\$254.180.386,42. A Lei Complementar nº 101/2000 e a Lei Complementar nº 141/2012 estabelece que o percentual à alocação deve ser superior a 15%. Portanto, nesse segundo quadrimestre de 2020 (maio e agosto) o percentual mínimo a ser aplicado em saúde foi alcançado, correspondendo a 16,78% de investimentos em saúde, o que equivaleu a R\$ 42.656.666,98.

Importante ressaltar que esta análise foi produzida por dados parciais, em virtude da indisponibilidade de informações pelo Sistema de Informações Sobre o Orçamento Público em Saúde (SIOPS).



## 2. AUDITORIAS REALIZADAS OU EM FASE DE EXECUÇÃO NO PERÍODO

### AUDITORIA: Secretaria de Saúde de Olinda

**Demandante:** Componente Municipal de Auditoria /SSO

**Órgão Responsável pela auditoria:** Componente Municipal de Auditoria /SSO

**SISAUD/SUS:** Sim

**Nº da auditoria:** 13

**Finalidade da auditoria:** Verificar e estabelecer medidas de Controle de Riscos Elétricos, elaborar “checklist” de segurança para as instalações elétricas a fim de orientar a identificação dos pontos de não-conformidades às normas de segurança, NR10, NBR 5410, NBR 13534 e NBR 13570, a fim de eliminar ou mitigar os riscos elétricos, servindo também como padrão para as demais unidades de saúde do município.

**Status da auditoria:** Em andamento

**Unidade(s) Auditada(s):** Policlínica Barros Barreto

### RECOMENDAÇÕES

Não há recomendações, haja vista que essa auditoria ainda está em andamento.

### ENCAMINHAMENTOS

Não há encaminhamentos, haja vista que essa auditoria ainda está em andamento.

### 3. OFERTA E PRODUÇÃO DE SERVIÇOS PÚBLICOS NA REDE ASSISTENCIAL PRÓPRIA, CONTRATADA E CONVENIADA.

#### 3.1. Relatório de estabelecimento da Rede Própria e da Rede Conveniada (prestadores).

Conforme *Tabela 1*, observa-se que a rede de saúde do município é prioritariamente própria. Do total de 77 estabelecimentos que compõem a rede municipal, 68 são serviços da administração direta.

Tabela 1 – Tipos de estabelecimentos de saúde em Olinda. Período de maio a julho de 2020.

TIPO DE ESTABELECIMENTO	QUANTIDADE
<b>Rede Própria</b>	<b>68</b>
Unidade Básica	40
Policlínica	9
Pronto Atendimento	1
Laboratório Municipal De Saúde Pública	1
CAPS-AD Dr. Antônio Carlos Escobar.	1
CAPS-Infanto Juvenil (Espaço Valerinho)	1
Centro de Atenção Psicossocial	1
Polo Academia da Saúde	3
Central de Regulação do Acesso	1
Unidades Móveis - SAMU	6
Secretaria de Saúde	1
Unidade de Vigilância em Saúde	2
Hospital Municipal de Referência Covid 19 Duarte Coelho - Município De Olinda	1
<b>Rede Conveniada (Prestadores):</b>	<b>09</b>
Hospital Tricentenário	1
CLINOPE	1
Comunidade Terapêutica De Olinda	1
SFOPE 2	1
DIMAGEM	1
FLO	1
HEMOLAB	1
IMEPT	1
Salomão Couto	1
<b>TOTAL</b>	<b>77</b>

Fonte: CNES-Dados Parciais.

### 3.2 Relatórios de produção do Sistema de Informação Ambulatorial - SIA e Sistema de Informação Hospitalar - SIH.

#### I - Produção Ambulatorial- Período de maio a julho de 2020

No período de maio a julho de 2020 houve a produção de **224.766** procedimentos na assistência ambulatorial na rede de saúde de Olinda conforme apresentados no Gráfico 1 e Tabela 2.

**Gráfico 1 - Produção Ambulatorial por Grupo de Procedimentos Realizados em Olinda. No Período de Maio a Julho de 2020.**

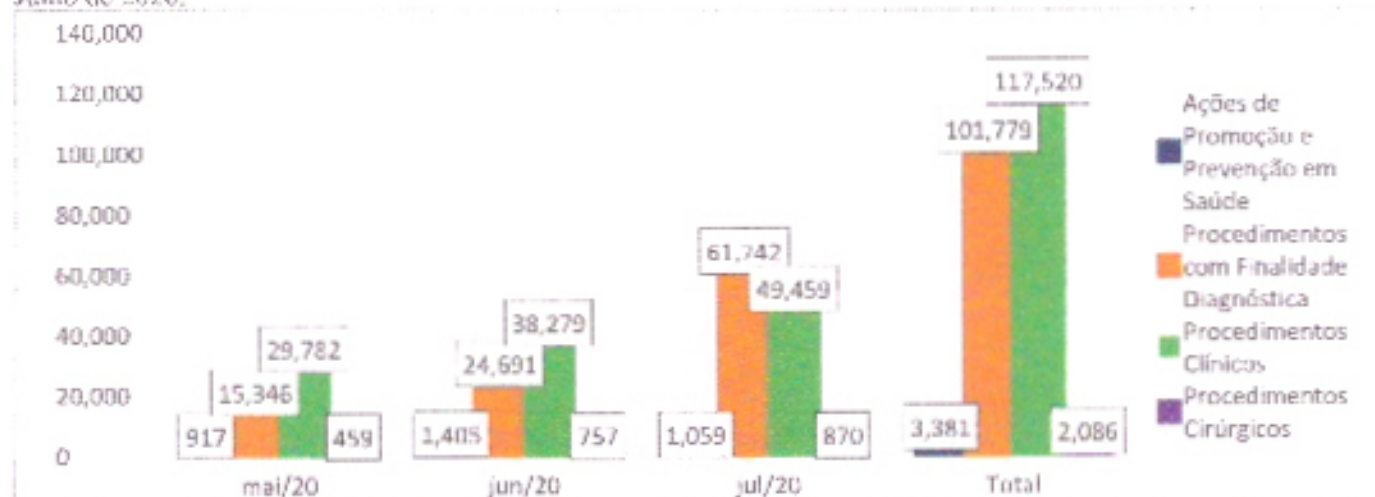

Fonte: SIA - Datasus

**Tabela 2 - Produção Ambulatorial por Subgrupo de Procedimentos Realizados em Olinda. Período de Maio a Julho de 2020.**

Subgrupo de Procedimentos	Maio	Junho	Julho	Total
Ações Coletivas/Individuais em Saúde	763	957	504	2.224
Vigilância em Saúde	154	448	555	1.157
Coleta de Material	24	103	542	669
Diagnóstico em Laboratório Clínico	13.102	20.788	54.500	88.390
Diagnóstico por Anatomia Patológica e Citopatologia	-	-	1	1
Diagnóstico por Radiologia	437	486	780	1.703
Diagnóstico por Ultra-Sonografia	202	637	1.006	1.845
Métodos Diagnósticos em Especialidades	917	1.741	3.757	6.415
Diagnóstico por Teste Rápido	664	936	1.156	2.756
Consultas / Atendimentos / Acompanhamentos	26.428	33.175	42.748	102.351
Fisioterapia	393	1.728	2.020	4.141
Tratamentos Clínicos (Outras Especialidades)	2.706	2.804	3.202	8.712
Tratamentos Odontológicos	224	413	530	1.167
Terapias Especializadas	31	159	959	1.149
Pequenas Cirurgias e Cirurgias de Pele, Tecido Subcutâneo e Mucosa	361	543	417	1.321
Cirurgia das Vias Aéreas Superiores, da Face, da Cabeça e do Pescoço	17	32	53	102
Cirurgia do Aparelho da Visão	2	-	44	46
Bucomaxilofacial	79	182	356	617
<b>Total</b>	<b>46.504</b>	<b>65.132</b>	<b>113.130</b>	<b>224.766</b>

Fonte: SIA - Datasus

Na rede de saúde pública e conveniada, no que se refere aos exames e consultas verifica-se que no período de maio a julho de 2020 foram realizados um total de **101.779** procedimentos de apoio ao

diagnóstico e **102.351** consultas. (Ver Gráfico 2)

**Gráfico 2**– Evolução do número de exames e consultas realizados no período de maio a julho de 2020.

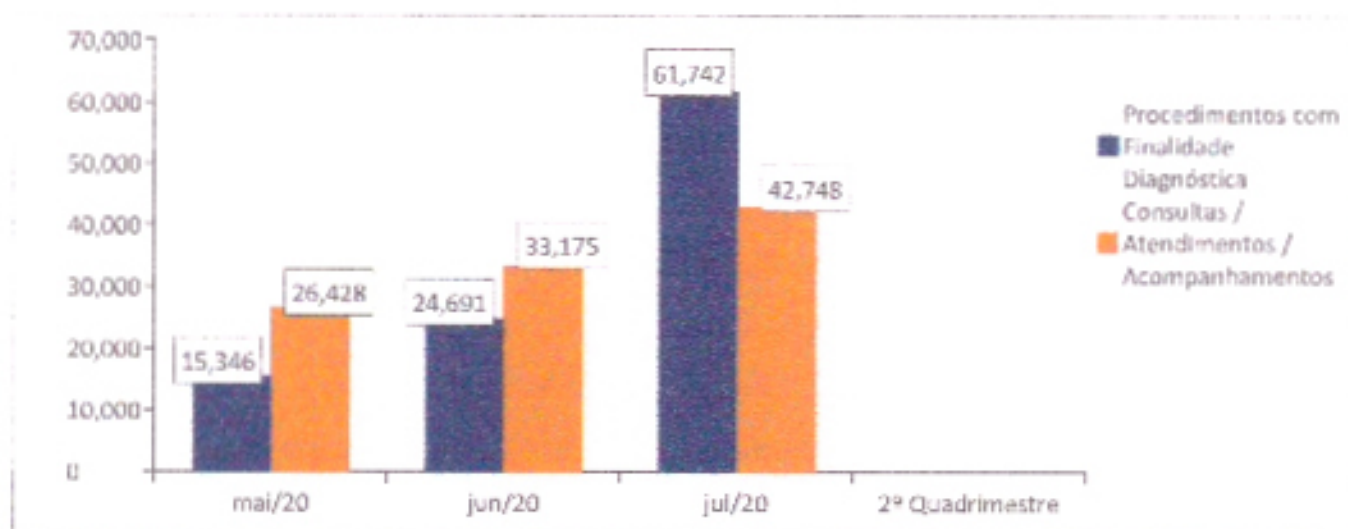

Fonte: SIA / Datasus

Destacando os atendimentos de urgência na rede municipal, verifica-se que foram realizados **22.382** atendimentos no Hospital do Tricentenário, **16.154** no SPA-Olinda, e **32.956** atendimentos de Urgência na UPA-Olinda. Nos gráficos adiante estão descritas a produção, por mês, no período de maio a julho(Gráfico 3):

**Gráfico 3** – Número de Atendimentos no Hospital do Tricentenário, SPA-Olinda e Atendimentos de Urgência UPA-Olinda. No período de maio a julho de 2020.

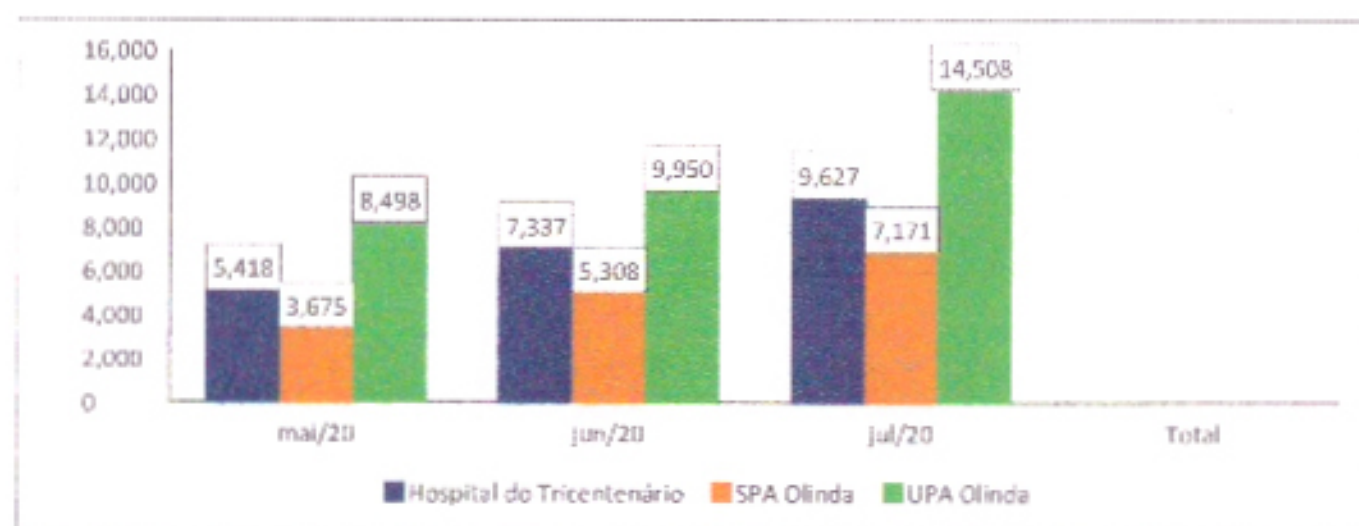

Fonte: SIA / Datasus

Quanto ao Serviço de Atendimento Pré-hospitalar Móvel as Urgências – SAMU foram realiza **2.876** atendimentos no Período de maio a julho de 2020, como pode ser observado no gráfico a se

(Gráfico 4).

**Gráfico 4 – Número de Atendimentos do SAMU – Olinda. Período de maio a julho de 2020.**

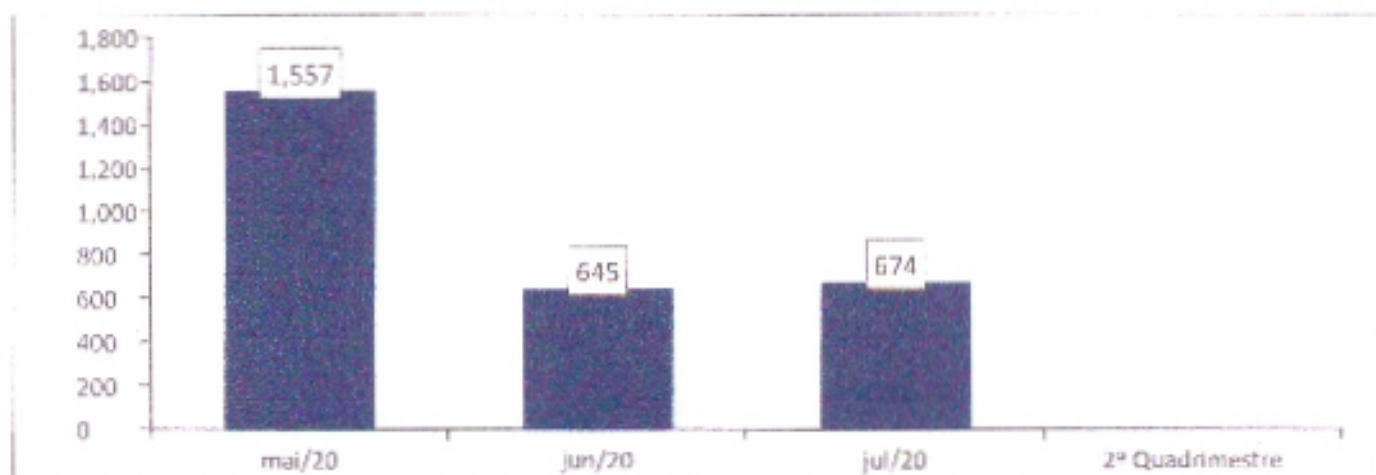

Fonte: SIA / Datasus

Os atendimentos de urgência odontológica em Olinda totalizaram **2.399** procedimentos no mesmo período (Gráfico 5).

**Gráfico 5 – Atendimentos de urgência odontológica realizados em Olinda. Período de maio a julho de 2020.**

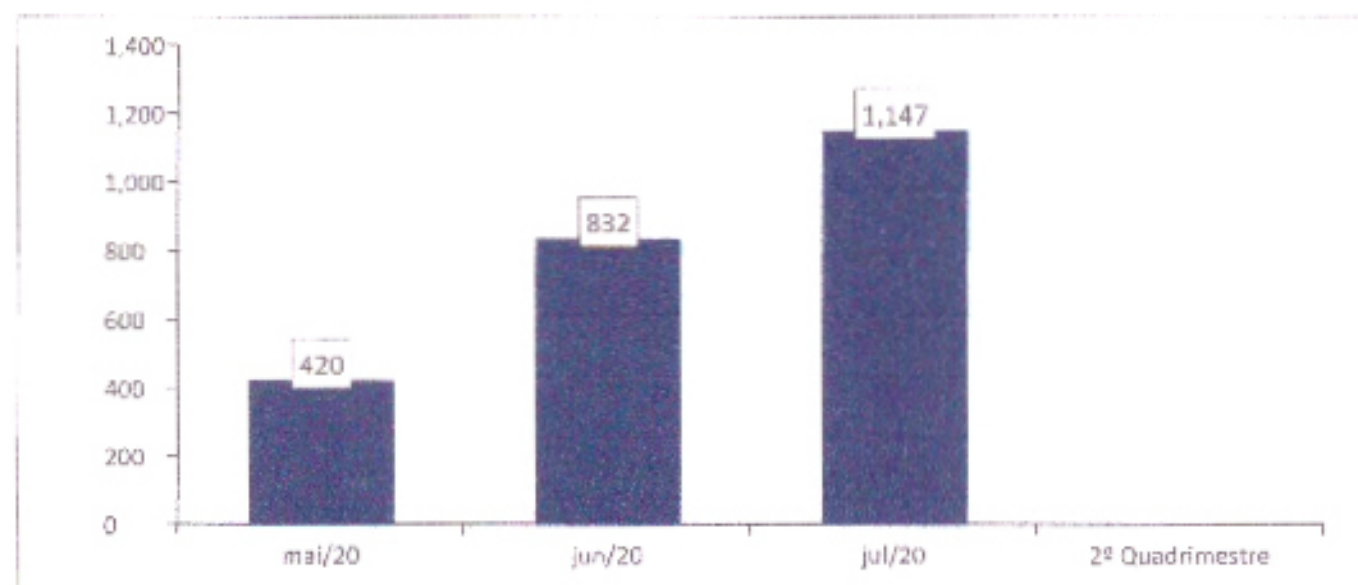

Fonte: SIA / Datasus

## II - Produção Hospitalar – Período de maio a julho de 2020

Os dados hospitalares por especialidade revelam que houve **1.841** internações, com predomínio dos procedimentos obstétricos (949). (Gráfico 6 e Tabela 3).

**Gráfico 6** – Internações Hospitalares por Especialidade em Olinda. Período de maio a julho de 2020.

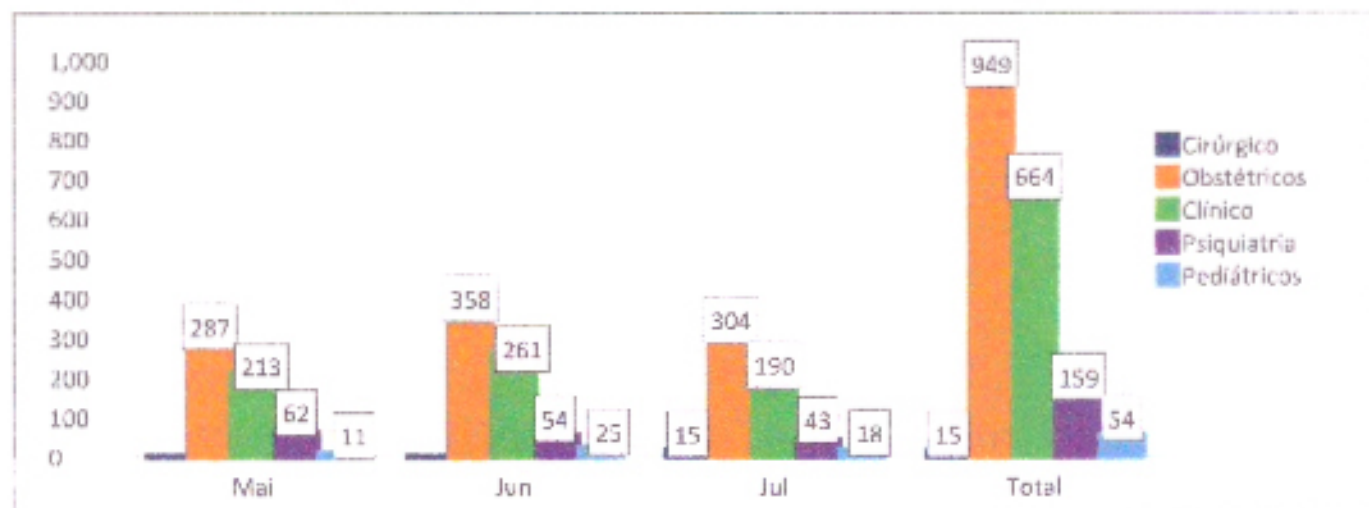

Fonte: SIA / Datasus.

**Tabela 3** - Internações Hospitalares por Especialidade em Olinda. Período de maio a julho de 2020.

Leito/Especialidade	Maio	Junho	Julho	Total
Cirúrgico	-	-	15	15
Obstétricos	287	358	304	949
Clínico	213	261	190	664
Psiquiatria	62	54	43	159
Pediátricos	11	25	18	54
<b>Total</b>	<b>573</b>	<b>698</b>	<b>570</b>	<b>1.841</b>

Fonte: SIA / Datasus.

Em relação aos valores pagos pelas internações em Olinda, foram gastos **R\$ 1.356.907,16** do Fundo Municipal de Saúde (Gráfico 7):

**Gráfico 7** – Valores Pagos em Internações Hospitalares (em Reais), no Município de Olinda. Período de Maio a Julho de 2020.

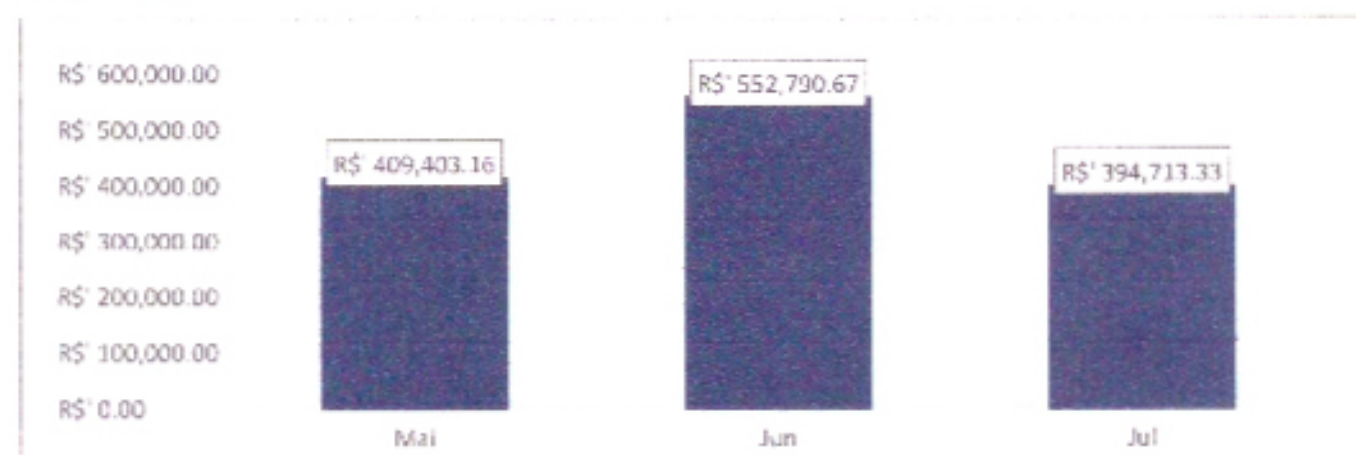

Fonte: SIA / Datasus.

As internações em Unidade de Terapia Intensiva na rede de saúde em Olinda totalizaram **2.009** no Período de maio a julho de 2020, evidenciando um aumento expressivo devido os leitos de UTI para o combate a COVID 19, conforme o gráfico adiante (Gráfico 8):

**Gráfico 8 – Número de Internações em UTI, Realizadas em Olinda. Período de Maio a Julho de 2020.**

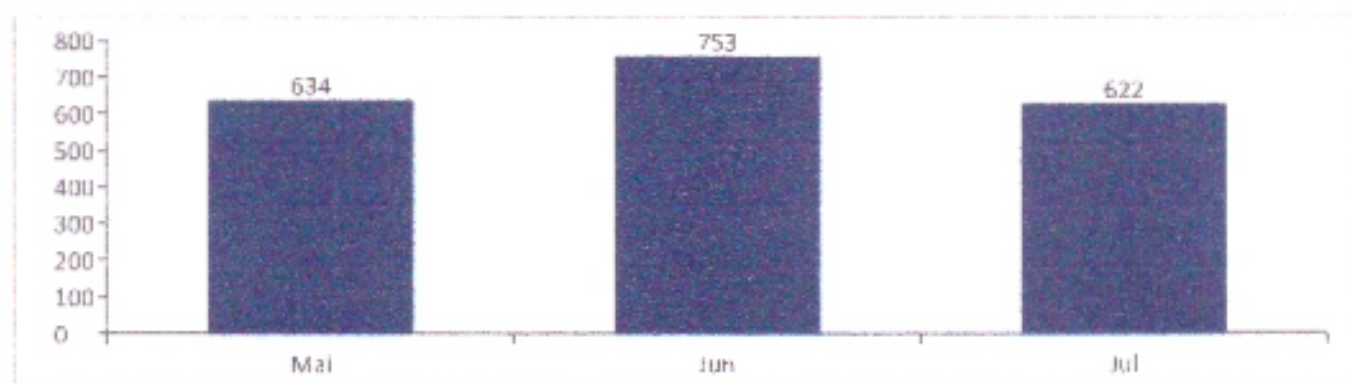

Fonte: SIH / Datasus

No Período de maio a julho de 2020 foi pago o valor de **RS 2.430.619,16** em diárias de UTI no município, por meio de repasse financeiro Estadual (SES-PE).

**Gráfico 9 – Valores Pagos em Diárias Realizadas de UTI (em Reais). Período de Maio a Julho de 2020.**

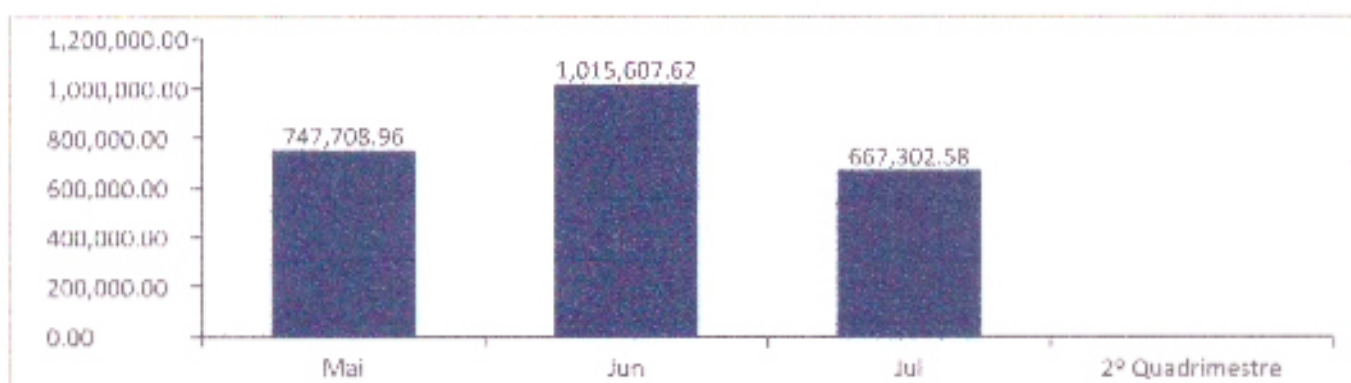

Fonte: SIH / Datasus

Quanto à hemodiálise, foram realizados **6.420** procedimentos no município de Olinda no Período de maio a julho de 2020 (Gráfico 10).

**Gráfico 10 – Número de Atendimentos de Hemodiálise Realizados, no Período Maio a Julho de 2020.**

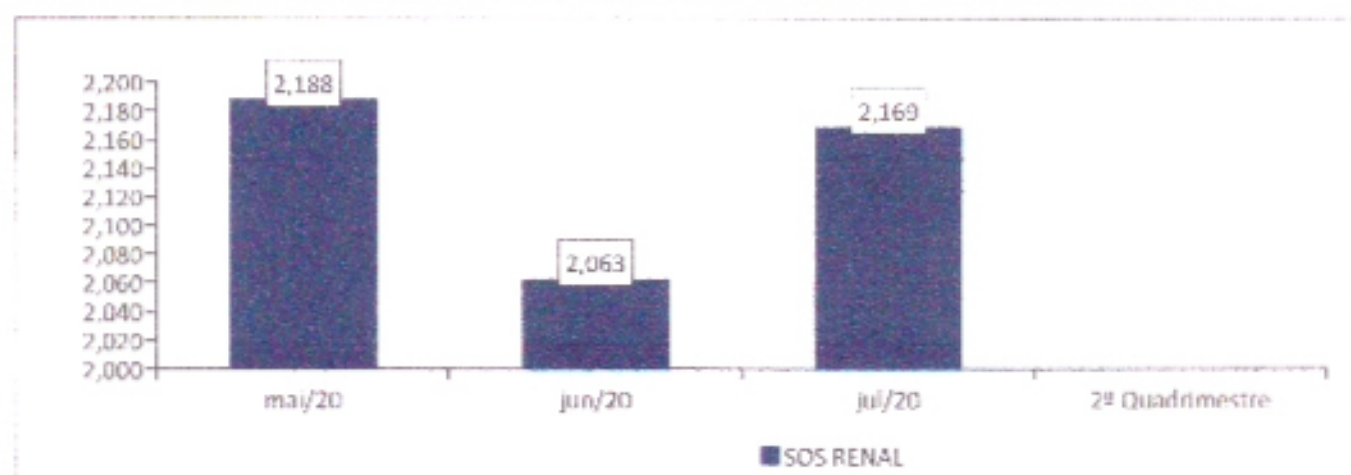

Fonte: SIA / Datasus

## 4. INDICADORES DE SAÚDE

O município de Olinda pactuou metas para 21 indicadores junto ao Ministério da Saúde na Pactuação Interfederativa Nacional em 2020 (Quadro 1).

Vale destacar, que vários desses indicadores são calculados com dados parciais, pois os sistemas de informação bem como os controles das informações não se encontram finalizadas.

**Quadro 1 - Indicadores pactuados, metas e resultados alcançados. Pacto pela Saúde - Olinda, 2020.**

Pactuação Interfederativa 2017 a 2021							
Relação de Indicadores							
Nº	Tipo	INDICADOR	RESPONSÁVEL	UNID	META 2020	Resultados (Janeiro a Agosto)	Análises e Considerações
1	U	Taxa de Mortalidade Prematura (de 30 a 69 Anos) pelo Conjunto das 4 Principais Doenças do Aparelho Circulatorio, Câncer, Diabetes e Doenças Respiratórias Crônicas).	Rede de Atenção às Doenças Crônicas	/100.000	369,8	170,52	
2	E	Proporção de Óbitos de Mulheres em Idade Fértil (MIF) Investigados.	Departamento de Epidemiologia	%	85,0	41,2	
3	U	Proporção de Registro de Óbitos com Causa Básica Definida.	Departamento de Epidemiologia	%	99,0	93,5	
4	U	Proporção de Vacinas Seleccionadas do CNV para Crianças < 2 Anos - Pentavalente (3ª Dose), Pneumocócica 10-Valente (2ª), Poliomielite (3ª) e Tríplice Viral (1ª) - Com Cobertura Vacinal Preconizada.	Coord. PNI e Coord. Saúde da Criança	%	95,0	Pentavalente: 68,27% Pneumo 10: 72,61% Poliomielite: 65,92% Tríplice viral: 76,57%	
5	U	Proporção de Casos de Doenças de Notificação Compulsória Imediata (DNCI) Encerradas em até 60 Dias Após Notificação.	Departamento de Epidemiologia	%	85,0		
6	U	Proporção de Cura dos Casos Novos de Hanseníase Diagnosticados nos Anos das Cortes.	Coord. Hanseníase/Tuberculose	%	82,0	64,3	
8	U	Número de Casos Novos de Sífilis Congênita em Menores de Um Ano de Idade.	Coord. de DST/AIDS	Nº Absoluto	90	25	
9	U	Número de Casos Novos de AIDS em Menores de 5 Anos.	Coord. DST/AIDS Coord. Saúde da Mulher e Coord. Saúde da Criança.	Nº Absoluto	1	2	
10	U	Proporção de Análises Realizadas em Amostras de Água para Consumo Humano Quanto aos Parâmetros Coliformes Totais, Cloro Residual Livre e Turbidez.	Vigilância Ambiental	%	100,0	50,2	Estamos parados por falta de insumos desde agosto
11	U	Razão de Exames Citopatológicos do Colo do Útero em Mulheres de 25 a 64 Anos na População Residente de Delimitado Local e a População da	Coord. de Saúde da Mulher	RAZÃO	0,68	0,16	Em razão da pandemia não conseguimos atingir o objetivo



		Mesma Faixa Etária.					do indicador acordado pelo município diante das condições da calamidade pública.
12	U	Razão de Exames de Mamografia de Rastreamento Realizados Em Mulheres de 50 a 69 Anos na População Residente de Determinado Local e População da Mesma Faixa Etária.	Coord. de Saúde da Mulher	RAZÃO	0,60	0,10	
13	U	Proporção de Parto Normal no SUS e na Saúde Suplementar.	Coord. de Saúde da Mulher	%	52,0	78,73	
14	U	Proporção de Gravidez na Adolescência Entre as Faixas Etárias 10 a 19 Anos.	Rede Materno Infantil	%	17,0	20,2	
15	U	Taxa de Mortalidade Infantil.	Coord. de Saúde da Criança	/1000	10,5	31*	Resultado em nº absoluto
16	U	Número de Óbitos Maternos em Determinado Período e Local de Residência	Coord. de Saúde da Mulher	Nº Absoluto	3	4	Comparando aos últimos 3 anos, estamos com acréscimo de 1 óbito até o momento
17	U	Cobertura Populacional Estimada pelas Equipes de Atenção Básica.	Diretoria de Atenção Básica	%	51,0	48,35	
18	U	Cobertura de Acompanhamento das Condições de Saúde do Programa Bolsa Família	Rede Materno Infantil	%	65,0	34,43	Por conta da pandemia não conseguimos atingir o percentual
19	U	Cobertura Populacional Estimada de Saúde Bucal na Atenção Básica	Coord. de Saúde Bucal	%	22,0	21,82	
21	U	Ações de Matriciamento Realizadas por CAPS com Equipes de Atenção Básica	Rede de Atenção Psicossocial	%	50,0	100	Cada CAPS tem que realizar pelo menos 1 matriciamento por mês.
22	U	Número de Ciclos que Atingiram Mínimo de 80% de Cobertura de Imóveis Visitados para Controle Vetorial da Dengue	Departamento de Vigilância Ambiental	Nº Absoluto	4	0	Existe uma deficiência de 60 áreas descobertas pelos ACE's além de aproximadamente 20 em Home office.
23	U	Proporção de Preenchimento do Campo "Ocupação" nas Notificações de Agravos Relacionados ao Trabalho	Coord. Saúde do Trabalhador.	%	100,0	100	

\*Em virtude do período da captação dos dados não é possível calcular taxa



**OLINDA**  
PREFEITURA MUNICIPAL

**Secretaria  
de Saúde**

Olinda, 28 de setembro de 2020.

Ofício Nº 1621/2020

Ilmo. Sr.  
**PRESIDENTE JORGE SALUSTIANO DE SOUZA**  
**CÂMARA MUNICIPAL DE OLINDA**  
Rua Quinze de Novembro, 93  
Varadouro-Olinda/PE

Câmara Municipal de Olinda  
CNPJ: 11.527.108/0001-05

Protocolo 573 / 20

Data 28 / 09 / 20 - 2013:22h

*Luciana Lopes de Mello do Rego Barros*  
Secretaria de Saúde  
Olinda/PE

Cumprimentando-o cordialmente, vimos por meio deste, encaminhar o 2º **RELATÓRIO DETALHADO DO QUADRIMESTRAL – RDQ/2020**, da Secretaria Municipal de Saúde de Olinda.

Atenciosamente,

**LUCIANA LOPES DE MELLO DO REGO BARROS**  
**Secretária de Saúde**

Luciana Lopes de Mello do Rego Barros  
Secretaria de Saúde de Olinda  
Bairro do Sol, 311 - Olinda/PE